

TRIBUNALE DI AGRIGENTO

- SEZIONE ESECUZIONI IMMOBILIARI -

ESECUZIONE IMMOBILIARE R.G.E. N. 127/2018

- **GIUDICE DELLE ESECUZIONI: DOTT.SSA BONSANGUE FEDERICA**
- **CUSTODE GIUDIZIARIO: DOTT. ALESSANDRO CILLINO**
- **ESPERTO TECNICO DEL GIUDICE: ING. LUIGI MESSINA**

FASCICOLO LOTTO 11

- *ALL. 11.1: Relazione di stima Lotto 11;*
- *ALL. 11.2: Elaborato Fotografico Lotto 11;*
- *ALL. 11.3: Individuazione immobile e documentazione catastale Lotto 11;*
- **ALL. 11.4: Elaborati grafici Lotto 11;**

L'E.d.G.
Ing. Luigi Messina



Planimetria - Stato di fatto

Edificio 1 - scala C - p.lla 1192 sub 228

scala 1/100

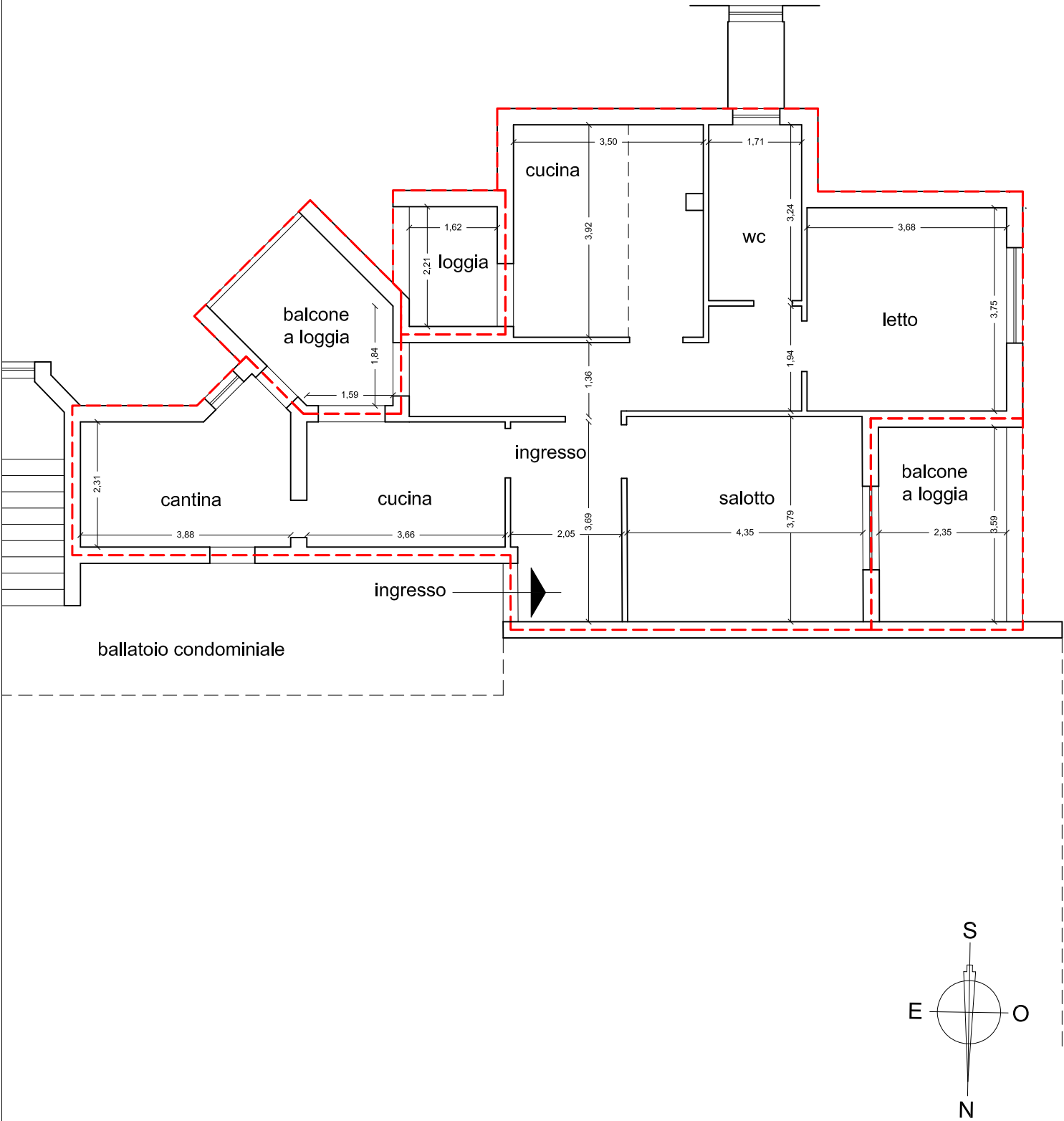

Planimetria - Irregolarità e/o Difformità Urbanistico/Edilizie

Edificio 1 - scala C - p.lla 1192 sub 228

scala 1/100

 Difformità urbanistiche/catastali

